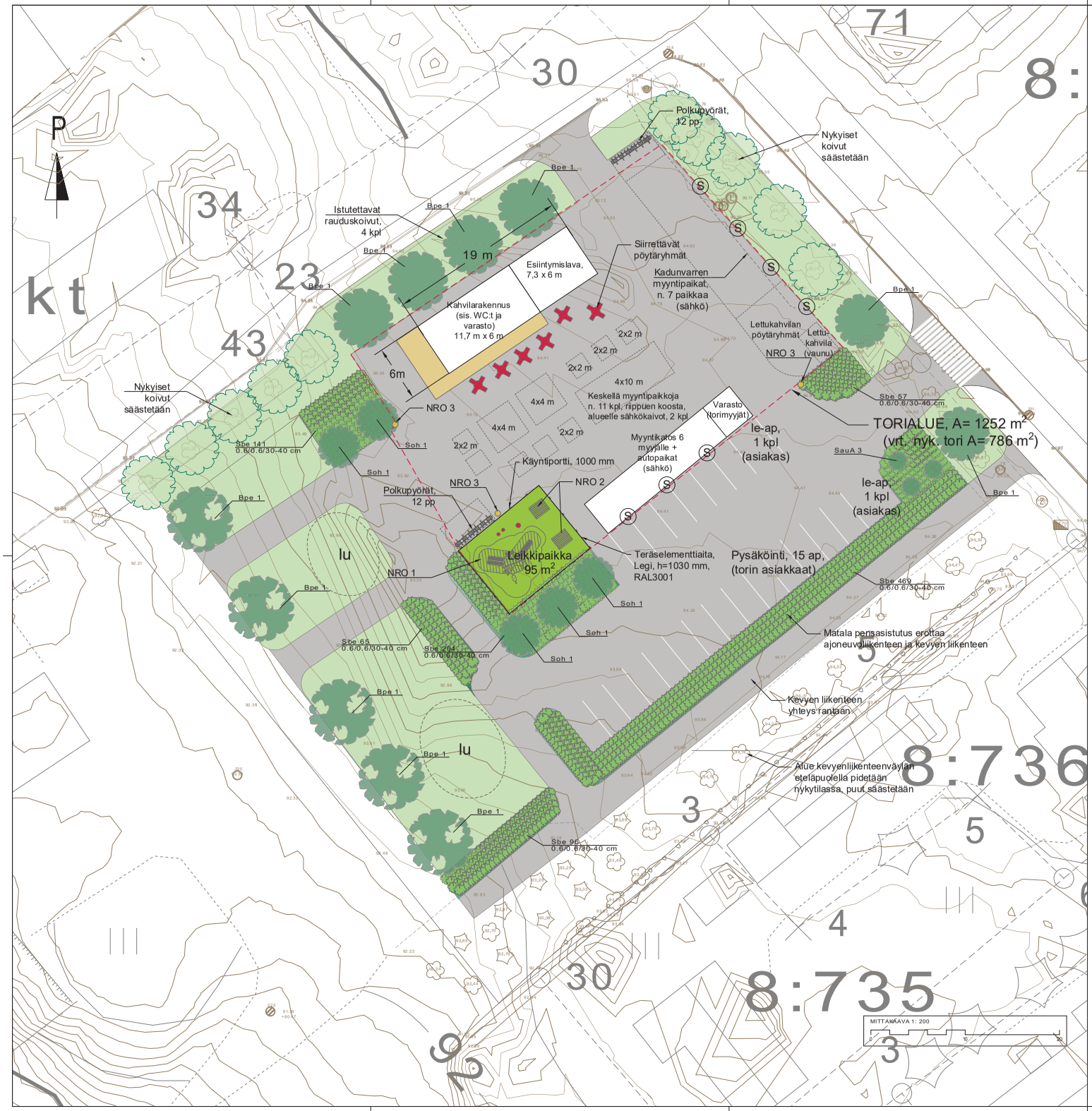

MERKINTÖJEN SELITYKSET

- Asfaltti
- Nurmikko
- Turva-alusta, tekonurmi (vihreä) +joustolaatta
- Pensasalue, koivuangervo, Spiraea betulifolia
- Istutettava lehtipuu
- Säästettävä puu
- Pöytäryhmä (varastoidaan, kun ei käytössä, ei kiinteää asennusta)
- Nykyisen maanpinnan korkeuskäyrä
- (S) Sähkötolppa (ks. erillinen sähkösuunnitelma)

VARUSTEET

NRO 1	Leikkiväline Kompan Lato PCM51421
NRO 2	Pöytäryhmä Kompan Agora Picnic, PAR4170, punainen, ankkuroidaan maahan valmistajan ankkurointisarjalla
NRO 3	Lehtovuori City -roska-astia, 60 l, RAL1005, asennus omaan pylvääseen, pylväsjalkaan

ISTUTETTAVA KASVILLISUUS

Tunnus	Kasvilaji	Ist. koko	Ist. väli	Kpl
Bpe	Betula pendula rauduskoivu			11
SauA	Sorbus aucuparia 'Autumn Spire' pylväspihlaja			3
Soh	Sorbus hybrida suomenpihlaja			5
Sbe	Spiraea betulifolia koivuangervo			1032

Hanke ja suunnittelukohde
Kurikan kaupunki
Jalasjärven uusi torialue

Piirustuksen sisältö: Suunnitelmakartta
Mittakaavat: 1:200

Aluetaito Oy
Asemakatu 1
62100 LAPUA
etunimi.sukunimi@aluetaito.fi
www.aluetaito.fi

Työn ja piirustuksen n:o: 10341.102

4.6.2020 Kaisa Porre, hortonomi AMK, ma. AMK