

- Massalaskenta
-  Maaleikkaus
 -  Louhinta
 -  Neliölouhinta
 -  Täyttö
 -  Kanaalin leikkaus
 -  Kanaalin louhinta
 -  Kanaalin neliöt
 -  :98 11

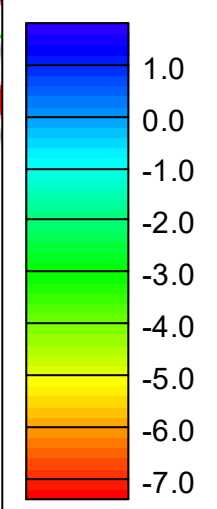

Määrät:
 Soranottoalue 16778m²
 Pintamaat 0.4m = n.6500m³
 Soranotto = 57272m³

Monttu A

Vedenpinta:
 +162.43 3.6.2020
 + 162.53 11.5.2022

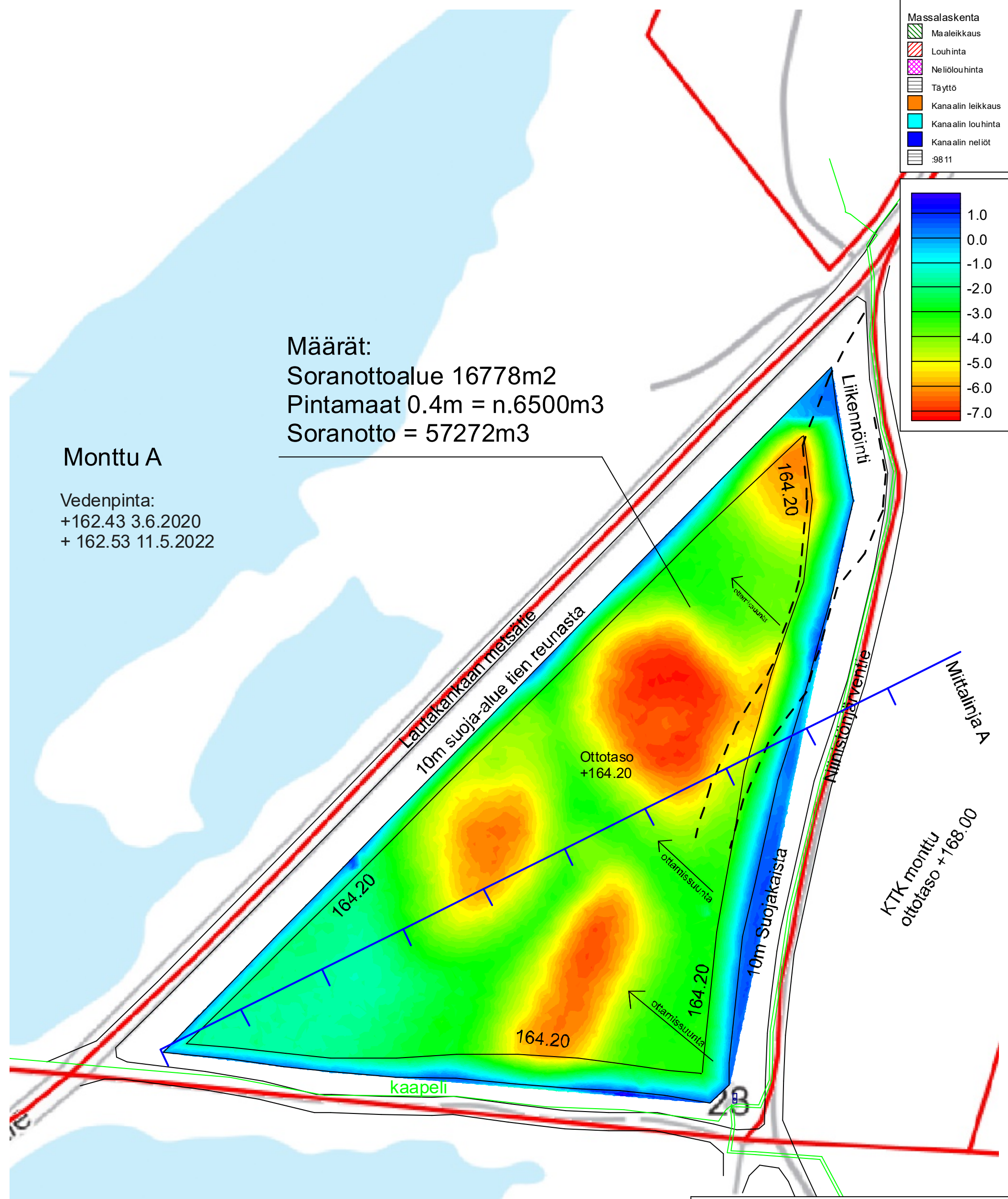

Mittalinja A
 KTK monttu
 ottotaso +168.00

Monttu B

Vedenpinta:
 + 163.81 3.6.2020
 + 164.12 11.5.2022

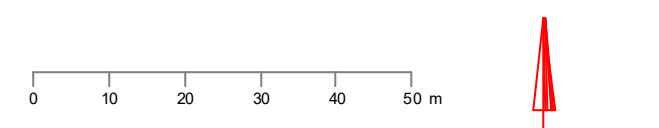

	Kohde Niinistöjärventie	Työnumero NII001_2024
	Määrä Soranotto	Mittakaava 1:1000 [A3]
		Päiväys 15.2.2024
		Tiedosto
Sijainti Kurikka	Mittaja Toni Heino	
Koord.järj. tm35	Puh.nro 0445074318	
korkeus n2000	Email toni.heino@gmail.com	
aineisto leikkaus	Mittalaitte GPS + drone-las	